CENTRO DE ANATOMÍA PATOLÓGICA

DR. GALERA

"Diagnóstico patológico, firme y definitivo, realizado por profesionales de la mayor solvencia"

www.doctorgalera.es

sep Sanidad Excelente

Programa SEP: Excelencia.

TÜVRheinland CERTIFIED

Management System ISO 9001:2015

www.tuv.com ID 9105069889

CENTRO DE ANATOMÍA PATOLÓGICA
DR. GALERA

El Centro de Anatomía Patológica Dr. Galera fue fundado en 1975 con fines diagnósticos mediante el estudio de citologías, biopsias y piezas quirúrgicas. En la actualidad es un centro multidisciplinar integrado por profesionales especializados que cubre todas las áreas de competencia de la Anatomía Patológica y de la Citopatología, y que presta servicios a profesionales particulares, instituciones sanitarias, públicas y privadas, principalmente en Andalucía, Extremadura y en el sur de Portugal. Contando con sedes físicas en Sevilla y Córdoba.

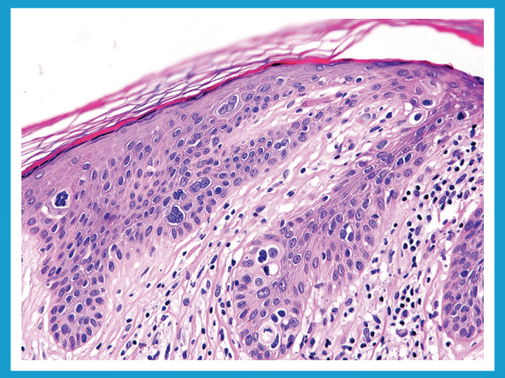

Su filosofía se ha basado en ofrecer la máxima calidad en el amplio campo de la Patología y en la actualización tecnológica permanente; producto de ello son las nuevas instalaciones, la atención personalizada al médico y al enfermo, el control de calidad de los diagnósticos y de las técnicas, y la actualización tecnológica permanente en el proceso y gestión del diagnóstico".

Atención a pacientes:
Particulares, Afiliados a Compañías y Mutuas de Seguros.

Recogida de muestras:
En el propio laboratorio, clínicas y en consultorios médicos.

Entrega de informes:
En lugares de recogida o en el propio laboratorio. Es posible la transmisión del informe vía telemática.

Tiempo empleado para emitir el informe:
- Citologías exfoliativas (incluidas las ginecológicas) y Citologías por Punción Aspiración: 2-3 días.
- Biopsias y piezas quirúrgicas ordinarias: 3-6 días.
- Biopsias y piezas quirúrgicas especiales: 7-14 días.

Las muestras remitidas para una segunda opinión médica se acogen a los mismos principios y tiempos señalados.

Controles de calidad:
El Centro se encuentra acogido a los programas de calidad de control diagnóstico (módulos de patología quirúrgica y citopatología) y de inmunohistoquímica de la Sociedad Española de Anatomía Patológica (SEAP).

CARTERA DE SERVICIOS

Biopsias y piezas quirúrgicas
- Aparato respiratorio
- Cabeza y cuello
- Dermatología
- Endocrinología
- Ginecología
- Hematología
- Hígado, páncreas y vías biliares
- Huesos y tejidos blandos
- Mama femenina y masculina
- Nefrología
- Sistema nervioso
- Oftalmología
- Otorrinolaringología
- Sistema cardiovascular
- Tubo digestivo
- Urología lina

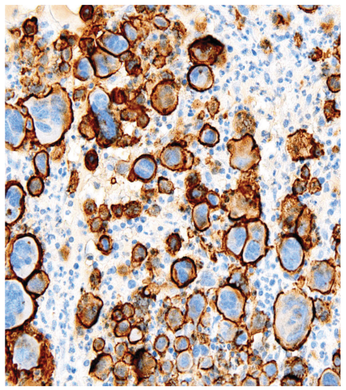

Citologías

Exfoliativas
- Aparato genital femenino (citología ginecológica)
- Orina
- Derrames pleurales, ascíticos y articulares
- Líquido Cefalorraquídeo
- Esputos
- Citología exfolitiva del aparato respiratorio: broncoespirados y cepillados
- Citología exfoliativa del aparato digestivo: aspirados y cepillados
- Secreciones mamarias por pezón

Punción aspiración (PAAF)
- Superficial
  - Cutánea
  - Mama
  - Tiroides
  - Glándulas salivales
  - Ganglios linfáticos
- Órganos profundos
  - Pulmón
  - Pleura
  - Riñón
  - Hígado
  - Adrenales
  - Páncreas
  - Retroperitoneo

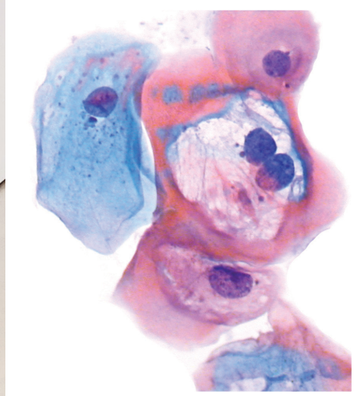

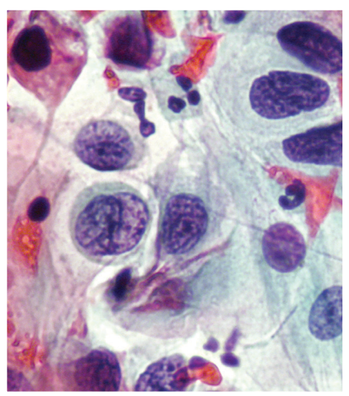

Técnicas especiales y de Histoquímica
- PAS
- Amiloide
- Ziehl Neelsen
- Reticulina
- Giemsa
- Hierro
- Azul Acián

Técnicas de Inmunohistoquímica

Tumores
- Tumores en general
- Tumores indiferenciados
- Tumores de testículo y ovario
- Tumores de hueso y tejidos blandos
- Carcinoma de mama
- Carcinoma de pulmón
- Carcinoma colorrectal
- Carcinoma de vejiga
- Carcinoma de próstata
- Carcinoma de riñón
- Carcinoma de endometrio
- Linfomas y enfermedades hematológicas
- Diagnóstico diferencial del cáncer pleural
- Tipificación de tumores neuroendocrinos

Identificación de microorganismos
- Virus de la hepatitis B
- Citomegalia
- Virus del papiloma humano
- Virus herpes

Técnicas de Biología molecular
- Identificación y tipaje del virus del papiloma humano
- Identificación de mutaciones y translocaciones en patología tumoral

Por respeto al medio ambiente tírame a la papelera

Centro Anatomía Patológica Sevilla
C/ Felipe Martínez, nº2-4. Local 1.
41018, Sevilla.
Teléfono: 954 58 44 88
sevilla@doctorgalera.es

Centro Anatomía Patológica Córdoba
C/ Escritoria Cecilia Böhl de Faber, S/N.
14005, Córdoba.
Teléfono: 957 61 45 79
cordoba@doctorgalera.es

www.doctorgalera.es